



11/12/2021
17:00 Hrs

Informe Técnico Diario COVID-19 MÉXICO

Al 10 de diciembre de 2021, a nivel mundial se han reportado **267,865,289 casos confirmados** (617,469 casos nuevos) y **5,285,888 defunciones** (7,940 nuevas defunciones).

En las últimas 24 horas se reportaron **617,469 casos y 7,940 defunciones** a nivel global.

La letalidad global es de 2%.

La OMS clasifica su distribución de casos por regiones.

Casos diarios por regiones de la OMS viernes, 10 de diciembre de 2021

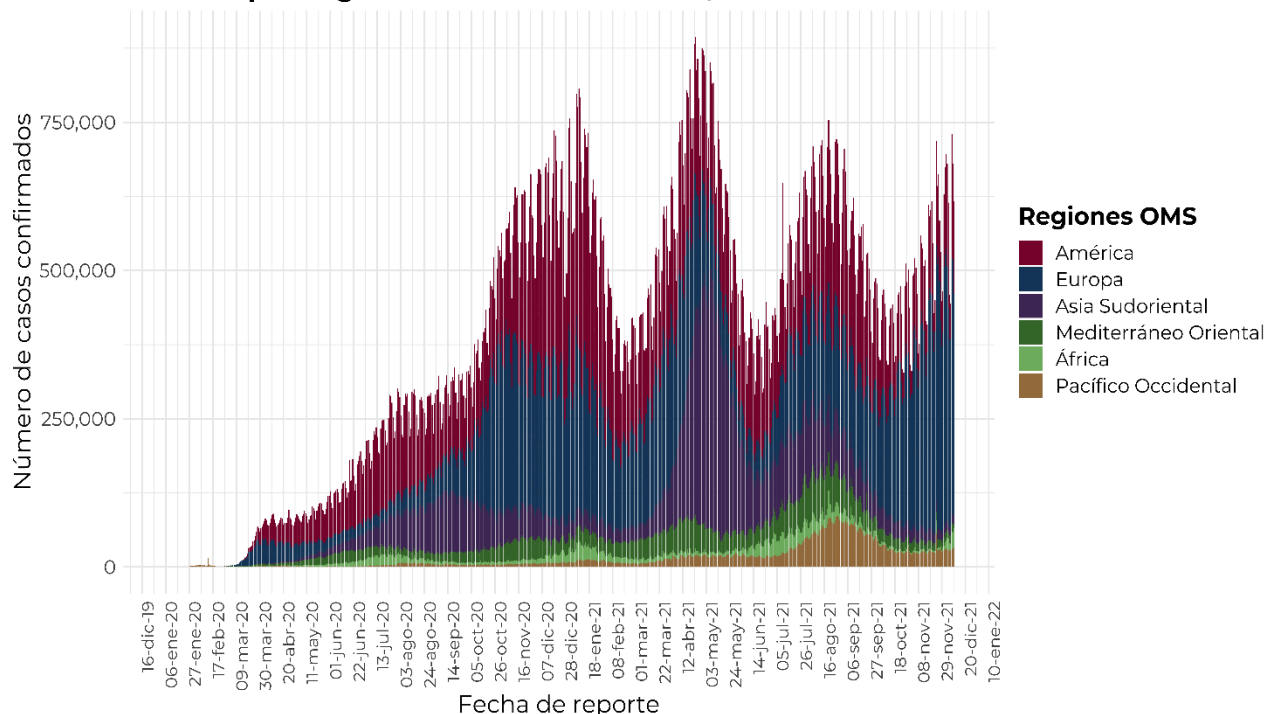

*Los casos y defunciones incluyen las embarcaciones internacionales.

El análisis nacional contempla a todos los casos sospechosos totales de enfermedad respiratoria viral (casos sospechosos sin muestra, sin posibilidad de resultado[‡] y sospechosos con muestra) y los casos y defunciones con asociación o dictaminación clínica-epidemiológica desde la semana epidemiológica 1 del 2020 a la 49 del 2021.

[‡] Muestra rechazada, no recibida, no adecuado, no amplifico, sin células y sin aislamiento.

La variable de asociación o dictaminación clínica – epidemiológica a COVID-19, se incorporó al estudio epidemiológico de caso sospechoso de enfermedad respiratoria viral y a la vigilancia epidemiológica, con el objetivo de tener un mejor acercamiento al comportamiento de la epidemia en el país.

En México hasta el día de hoy se han confirmado **3, 917,361 casos totales y 296,620 defunciones totales por COVID-19.** (Ver Imagen 1).

La **tasa de incidencia de casos acumulados de 3,037.4** por cada 100,000 habitantes.

La distribución por sexo en los casos confirmados muestra un predominio en mujeres (50.2%). La mediana de edad en general es de 39 años

Informe Técnico Diario COVID-19 MÉXICO

11/12/2021
17:00 Hrs

Imagen 1. Mapa con la tasa de incidencia de **casos activos estimados** de COVID-19 por entidad de residencia

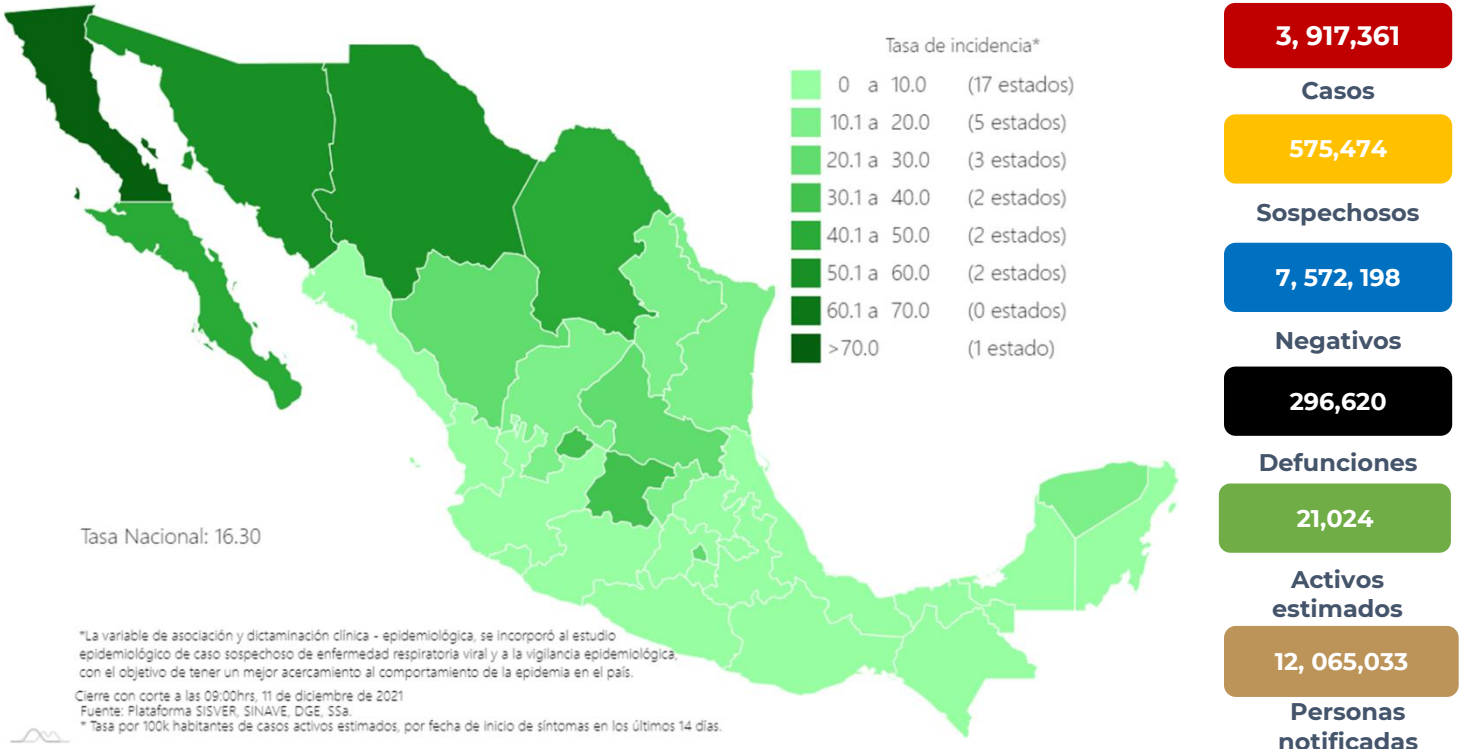

Mapa interactivo COVID-19 en México: <https://covid19.sinave.gob.mx>

La siguiente gráfica muestra los **casos confirmados acumulados** por entidad de residencia, las 10 primeras entidades que acumulan el mayor número de casos son: Ciudad de México, Estado de México, Nuevo León, Guanajuato, Jalisco, Tabasco, Puebla, Veracruz, Sonora y San Luis Potosí, que en conjunto conforman el 65% de todos los casos acumulados registrados en el país.

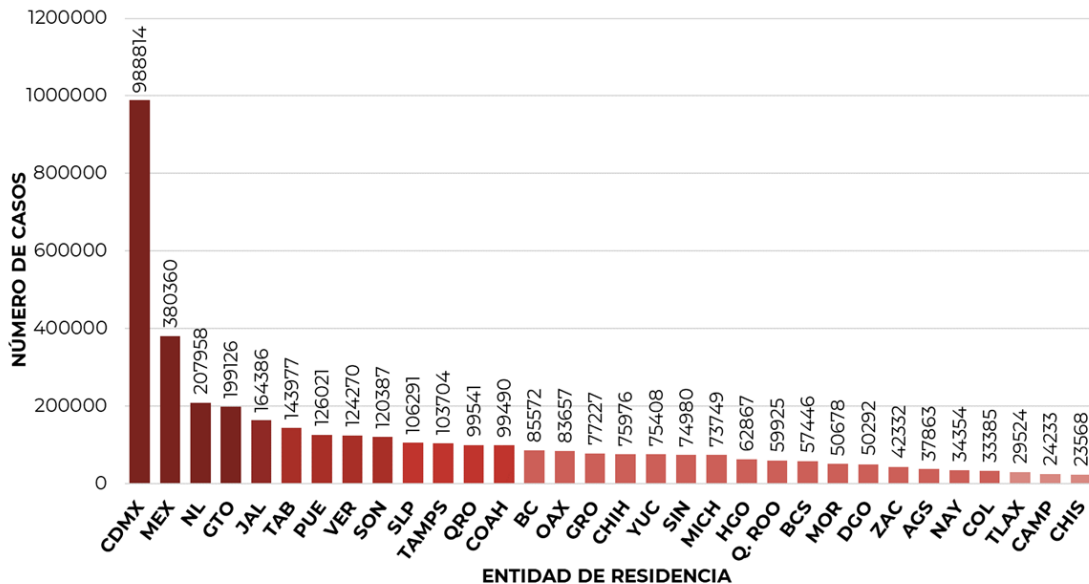



Informe Técnico Diario COVID-19 MÉXICO

11/12/2021
17:00 Hrs

La siguiente gráfica muestra la distribución de los casos estimados por los grupos de edad seleccionados y semana epidemiológica del 2021, observando que, en las últimas cinco semanas, la mayor parte de los casos están presentes en los grupos de 18 a 29 años, seguido del grupo de 30 a 39 años y 40 a 49 años.

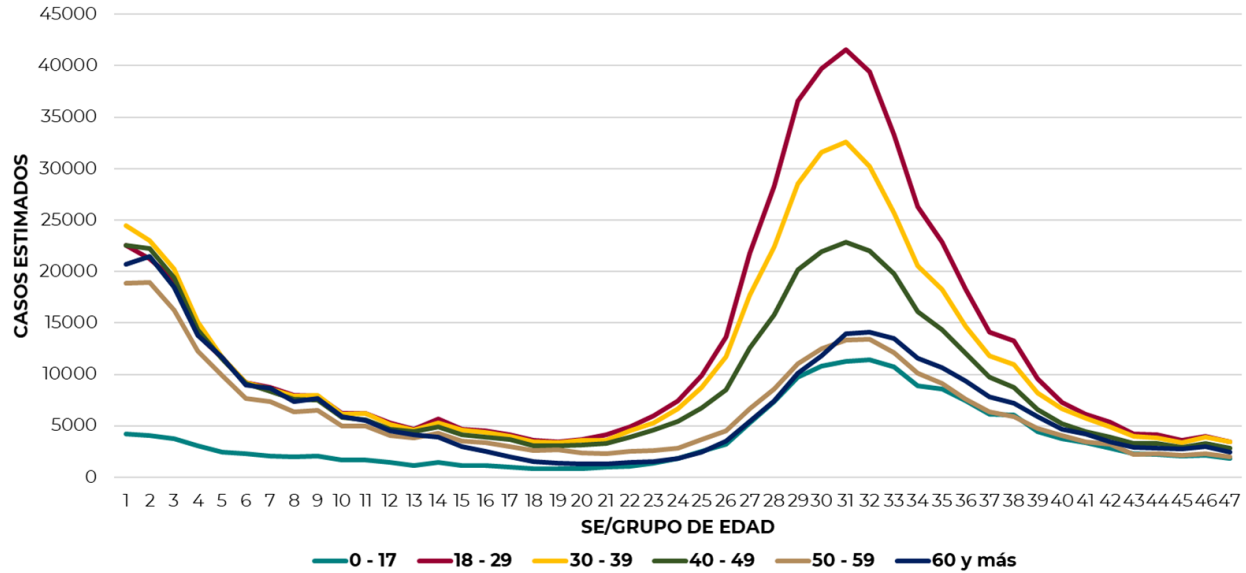

Se consideran **casos activos**, aquellos casos positivos que iniciaron síntomas en los últimos 14 días, permitiendo identificar donde hay mayor actividad viral y por consecuencia aumento en la transmisión. La tabla describe el número de casos activos en los últimos 14 días por entidad federativa de residencia.

| ENTIDAD DE RESIDENCIA | CASOS ACTIVOS |
|-----------------------|---------------|
| AGUASCALIENTES | 538 |
| BAJA CALIFORNIA | 3608 |
| BAJA CALIFORNIA SUR | 338 |
| CAMPECHE | 23 |
| COAHUILA | 1331 |
| COLIMA | 32 |
| CHIAPAS | 27 |
| CHIHUAHUA | 1857 |
| CIUDAD DE MÉXICO | 2440 |
| DURANGO | 366 |
| GUANAJUATO | 1894 |
| GUERRERO | 98 |
| HIDALGO | 118 |
| JALISCO | 703 |
| MÉXICO | 878 |
| MICHOACÁN | 88 |
| MORELOS | 133 |
| NAYARIT | 121 |
| NUEVO LEÓN | 732 |
| OAXACA | 177 |
| PUEBLA | 158 |
| QUERÉTARO | 326 |
| QUINTANA ROO | 90 |
| SAN LUIS POTOSÍ | 670 |
| SINALOA | 248 |
| SONORA | 1614 |
| TABASCO | 170 |
| TAMAULIPAS | 427 |
| TLAXCALA | 49 |
| VERACRUZ | 161 |
| YUCATÁN | 230 |
| ZACATECAS | 209 |
| NACIONAL | 19,854 |

Al corte de información del día de hoy, se tienen registrados **19,854 casos activos** con una **tasa de incidencia de 15.4 por 100 mil habitantes** (28 de noviembre al 11 de diciembre del 2021).

La gráfica presenta la tasa de casos activos por cada 100,000 habitantes, por entidad federativa posicionando en los primeros 10 lugares a: Baja California, Sonora, Chihuahua, Baja California Sur, Coahuila, Aguascalientes, Guanajuato, Ciudad de México, San Luis Potosí y Durango.

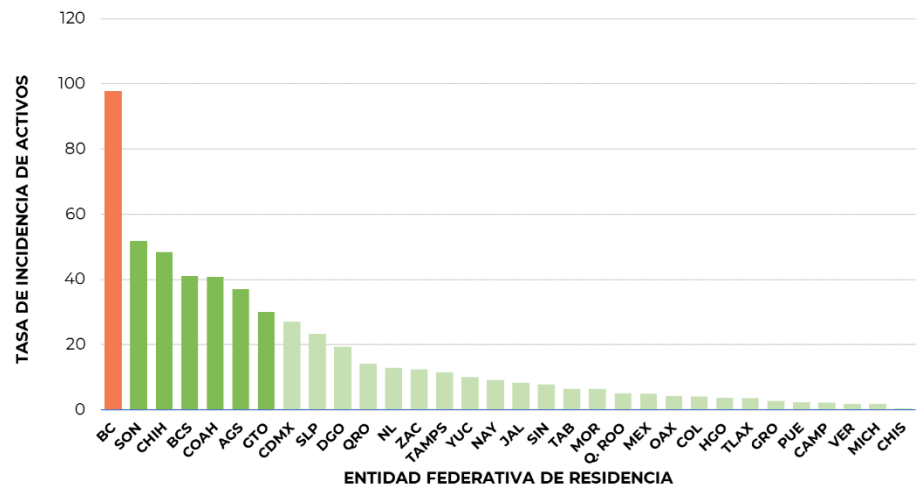



Informe Técnico Diario COVID-19 MÉXICO

11/12/2021
17:00 Hrs

La siguiente gráfica de barras apiladas, muestra los **casos confirmados** (n=3, 917,361) **sospechosos totales** (n=575,474) y **casos negativos** (n=7, 572,198) por semana epidemiológica de acuerdo a su fecha de inicio de síntomas.

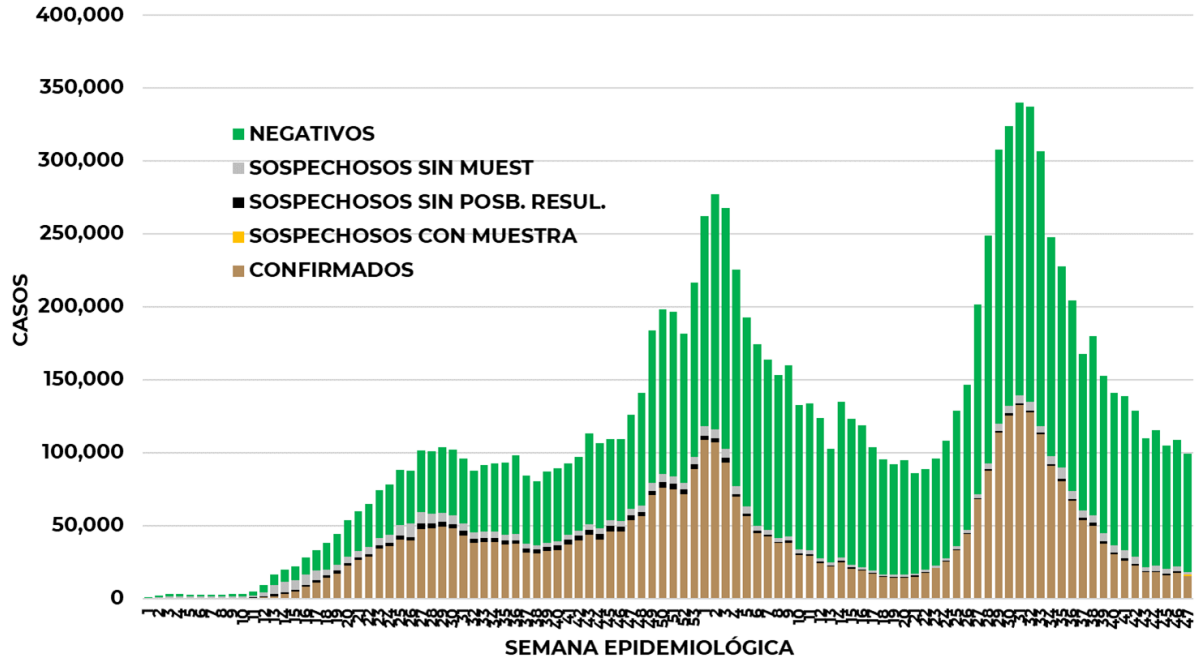

La siguiente gráfica muestra la estimación de casos por semana epidemiológica de acuerdo a la fecha de inicio de síntomas. Se estima que se han recuperado 3,271, 058 casos.

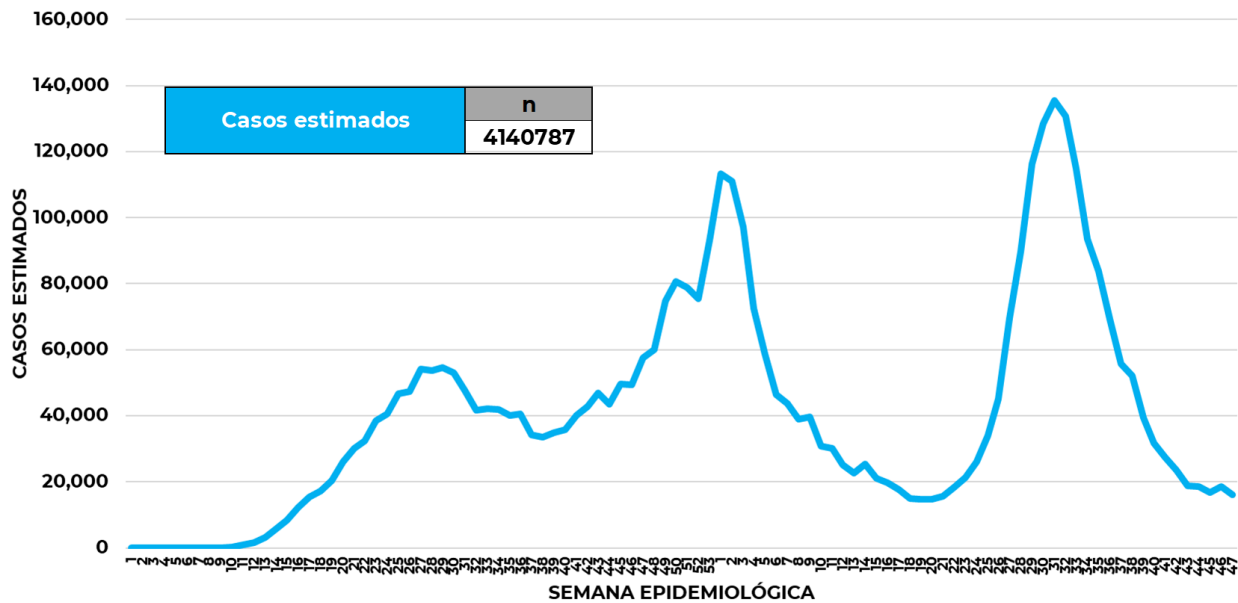

Al corte de información del día de hoy, se registraron **296,620 defunciones totales** de COVID-19. Hasta el día de hoy, se tienen **13,504 defunciones sospechosas** de COVID-19 que incluyen las pendientes por laboratorio (n=2,982) y las que están en proceso de asociación- dictaminación clínica – epidemiológica (n=10,522) en SISVER.



Informe Técnico Diario COVID-19 MÉXICO

El siguiente gráfico muestra la distribución de las defunciones por semana epidemiológica de defunción, desglosando a las defunciones positivas totales, defunciones sospechosas sin posibilidad de resultado[¥], defunciones sospechosas con muestra y defunciones sin muestra; así como la tasa de mortalidad acumulada por semana que hasta el día de hoy es de 229.99 por 100,000 habitantes.

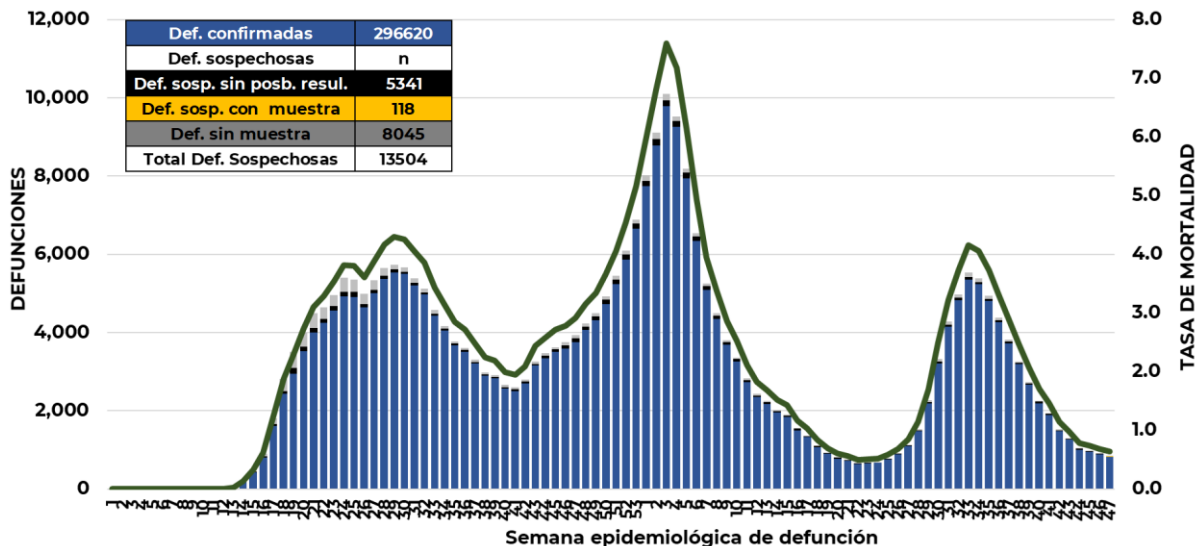

| Entidad Federativa | Defunciones Positivas |
|---------------------|-----------------------|
| AGUASCALIENTES | 3069 |
| BAJA CALIFORNIA | 10494 |
| BAJA CALIFORNIA SUR | 2384 |
| CAMPECHE | 2066 |
| COAHUILA | 7696 |
| COLIMA | 2230 |
| CHIAPAS | 2130 |
| CHIHUAHUA | 8474 |
| CIUDAD DE MÉXICO | 52681 |
| DURANGO | 3043 |
| GUANAJUATO | 13095 |
| GUERRERO | 6109 |
| HIDALGO | 7761 |
| JALISCO | 17531 |
| MÉXICO | 32776 |
| MICHOACÁN | 8027 |
| MORELOS | 4896 |
| NAYARIT | 3012 |
| NUEVO LEÓN | 13752 |
| OAXACA | 5391 |
| PUEBLA | 15654 |
| QUERÉTARO | 5858 |
| QUINTANA ROO | 4009 |
| SAN LUIS POTOSÍ | 6720 |
| SINALOA | 8966 |
| SONORA | 8974 |
| TABASCO | 5852 |
| TAMAULIPAS | 7265 |
| TLAXCALA | 2809 |
| VERACRUZ | 14694 |
| YUCATÁN | 5846 |
| ZACATECAS | 3356 |
| NACIONAL | 296,620 |

La distribución por sexo en las **defunciones confirmadas** muestra un predominio del 62% en hombres. La mediana de edad en los decesos es de 64 años.

La tabla describe el número de defunciones positivas a COVID-19 por entidad federativa de defunción al corte del día de hoy.

Medidas de higiene básicas:

- Las personas que padecen: diabetes, hipertensión, obesidad mórbida, insuficiencia renal, lupus, cáncer, enfermedades cardíacas y respiratorias, así como trasplantes, personas adultas mayores a partir de los 60 años cumplidos, personas embarazadas, deben hacer **resguardo familiar en casa**.

- Conservar una **sana distancia**, cuando menos **a 1.5 metros** de distancia el uno del otro.

- Protección y cuidado de las personas adultas mayores**, la medida más importante es el aislamiento social voluntario y seguir las recomendaciones de sana distancia y medidas de prevención si se visita a personas adultas mayores.

- Uso de cubrebocas y lavado frecuente de manos.**

- Ventilación en lugares cerrados.**

- Saludo a distancia**, no saludar de beso, de mano o abrazo.

- Para mayor información sobre la vacunación COVID-19, visita: vacunacovid.gob.mx

- Para mayor información acerca de COVID-19 puede consultar la página electrónica de la secretaria de Salud: <https://coronavirus.gob.mx/>