



**Informe Técnico Diario COVID-19 MÉXICO**

**16/03/2021**  
**19:00 Hrs**

- Al 16 de marzo de 2021, a nivel mundial se han reportado **119,960,700 casos confirmados** (327,255 casos nuevos) y **2,656,822 defunciones** (6,668 nuevas defunciones). La tasa de letalidad global es del **2.2%**. (Ver, Gráfico 1 y 2 de Tasa de letalidad global de casos nuevos de COVID-19 por SARS-CoV-2).
- La OMS clasifica la distribución de casos por regiones.

| Región   | Américas | Europa  | Asia Sudoriental | Mediterráneo Oriental | África | Pacífico Occidental |
|--|----------|---------|------------------|-----------------------|--------|---------------------|
| Casos en las últimas 24 h                      | 110,481  | 135,239 | 32,514           | 36,182                | 4,668  | 8,171               |
| % de distribución de casos en las últimas 24 h | 33.8%    | 41.3%   | 9.9%             | 11.1%                 | 1.4%   | 2.5%                |

- Con un acumulado de **745 casos y 13 defunciones** ocurridas en embarcaciones internacionales.
- En los últimos 14 días el número de casos nuevos representa el **5% (5,737,977)** del total de casos acumulados.

**Gráfico 1.** Distribución de casos acumulados de COVID-19 por SARS-CoV-2 por regiones de la OMS.

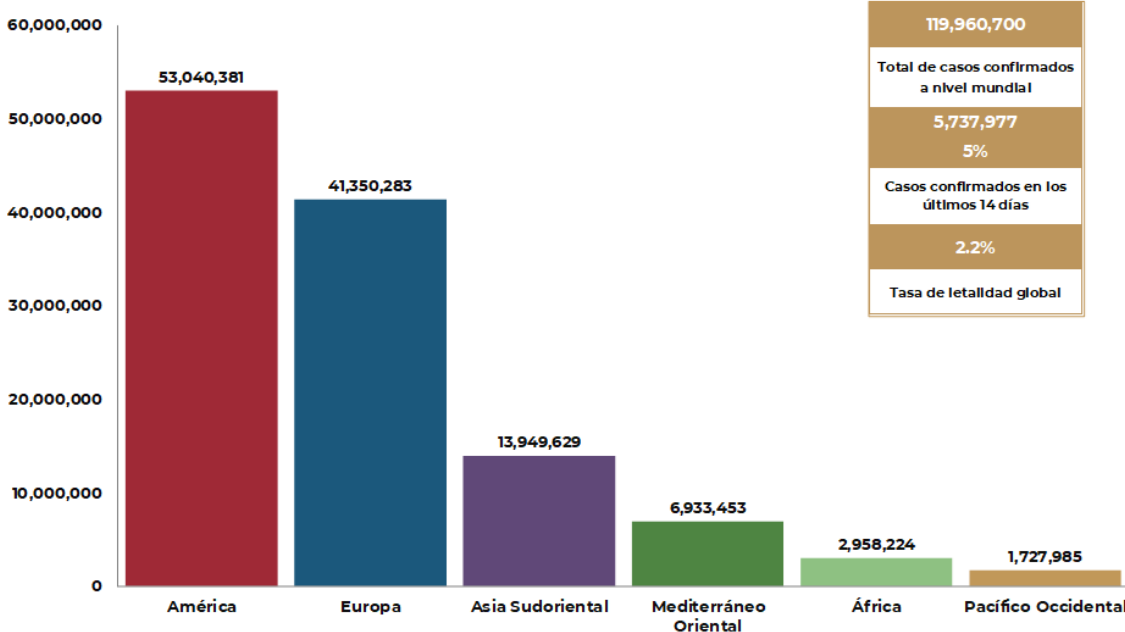

Hasta la fecha, se han reportado casos en **222 países, territorios y áreas**; Los casos se han notificado en las **seis regiones de la OMS** (América, Europa, Asia Sudoriental, Mediterráneo Oriental, Pacífico Occidental y África).

El total de casos y defunciones acumuladas a nivel mundial incluyen las embarcaciones internacionales.

Fuente: Panel de control de la enfermedad por coronavirus de la OMS (COVID-19). Ginebra: Organización Mundial de la Salud, 2021. Disponible en línea: <https://covid19.who.int/> (última cita: [16/marzo/2021]).

**Gráfico 2.** Tasa de letalidad\* global de COVID-19 por SARS-CoV-2

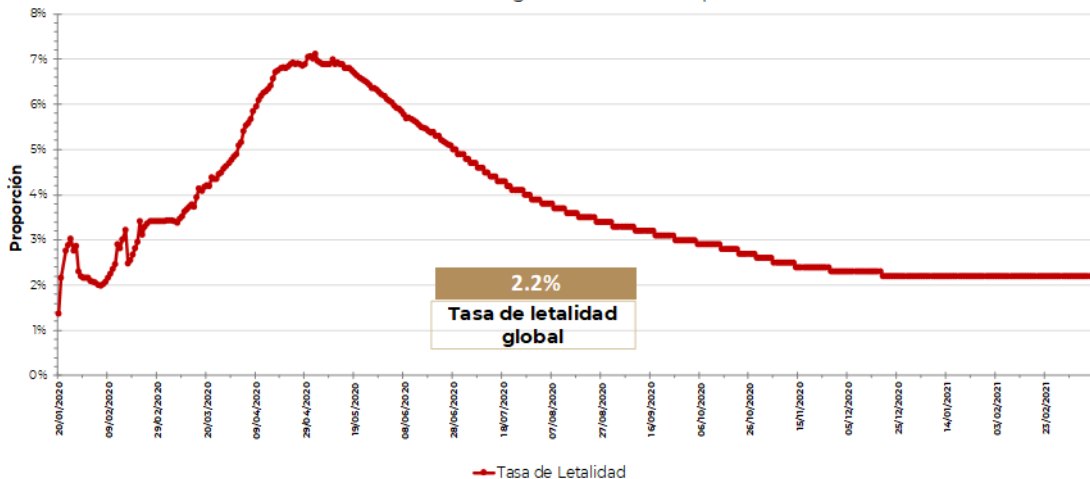

Fuente: Panel de control de la enfermedad por coronavirus de la OMS (COVID-19). Ginebra: Organización Mundial de la Salud, 2021. Disponible en línea: <https://covid19.who.int/> (última cita: [16/marzo/2021]).

\*Tasa de letalidad: Personas que enfermaron y murieron por COVID-19 a nivel global.



## Informe Técnico Diario COVID-19 MÉXICO

16/03/2021  
19:00 Hrs

El análisis nacional contempla a todos los casos sospechosos totales de enfermedad respiratoria viral (casos sospechosos sin muestra, sin posibilidad de resultado<sup>¥</sup> y sospechosos con muestra) y los casos y defunciones con asociación o dictaminación clínica-epidemiológica desde la semana epidemiológica 1 del 2020 a la 11 del 2021.

<sup>¥</sup>Muestra rechazada, no recibida, no adecuado, no amplificó, sin células y sin aislamiento.

- En México hasta el día de hoy se han confirmado **2, 169,007 casos totales y 195,119 defunciones totales por COVID-19.** (Ver Imagen 1).
- La tasa de incidencia de casos acumulados de 1681.8 por cada 100,000 habitantes.

**Imagen 1.** Mapa con la distribución de la tasa de incidencia de casos acumulados de COVID-19 por entidad de residencia.

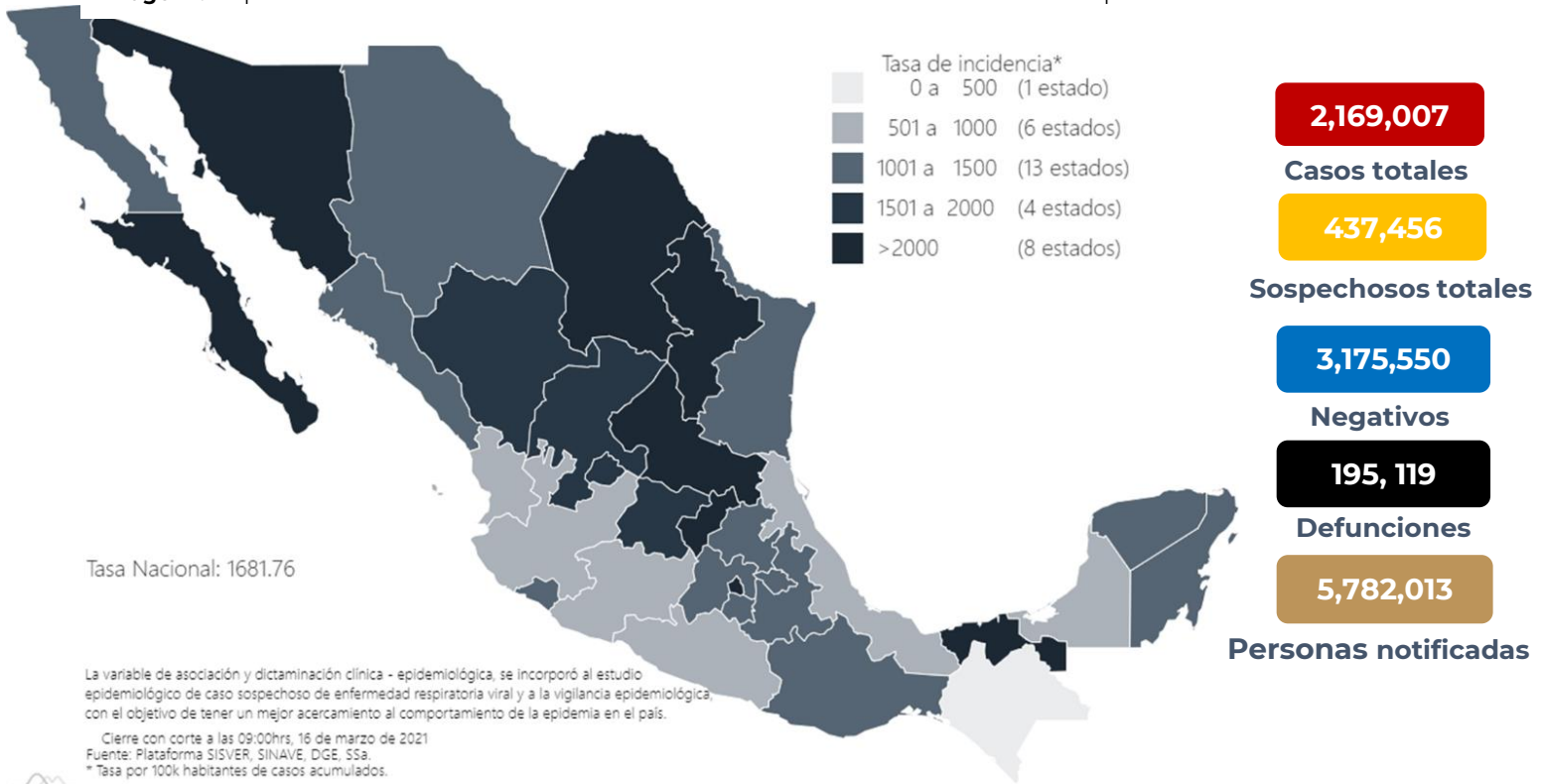

Mapa interactivo COVID-19 en México: <https://covid19.sinave.gob.mx>

La variable de asociación o dictaminación clínica – epidemiológica a COVID-19, se incorporó al estudio epidemiológico de caso sospechoso de enfermedad respiratoria viral y a la vigilancia epidemiológica, con el objetivo de tener un mejor acercamiento al comportamiento de la epidemia en el país.

- La distribución por sexo en los casos confirmados muestra un predominio en hombres (50.1%). La mediana de edad en general es de 43 años.
- La siguiente grafica muestra los **casos acumulados** por entidad de residencia, las 10 primeras entidades que acumulan el mayor número de casos son: Ciudad de México, Estado de México, Guanajuato, Nuevo León, Jalisco, Puebla, Sonora, Coahuila, Querétaro y Tabasco, que en conjunto conforman cerca de dos tercios (67%) de todos los casos acumulados registrados en el país.
- La Ciudad de México registra la mayor parte de los casos acumulados del país y representa por si sola 27% de todos los casos registrados por entidad de residencia.

**Informe Técnico Diario COVID-19 MÉXICO**

16/03/2021  
19:00 Hrs

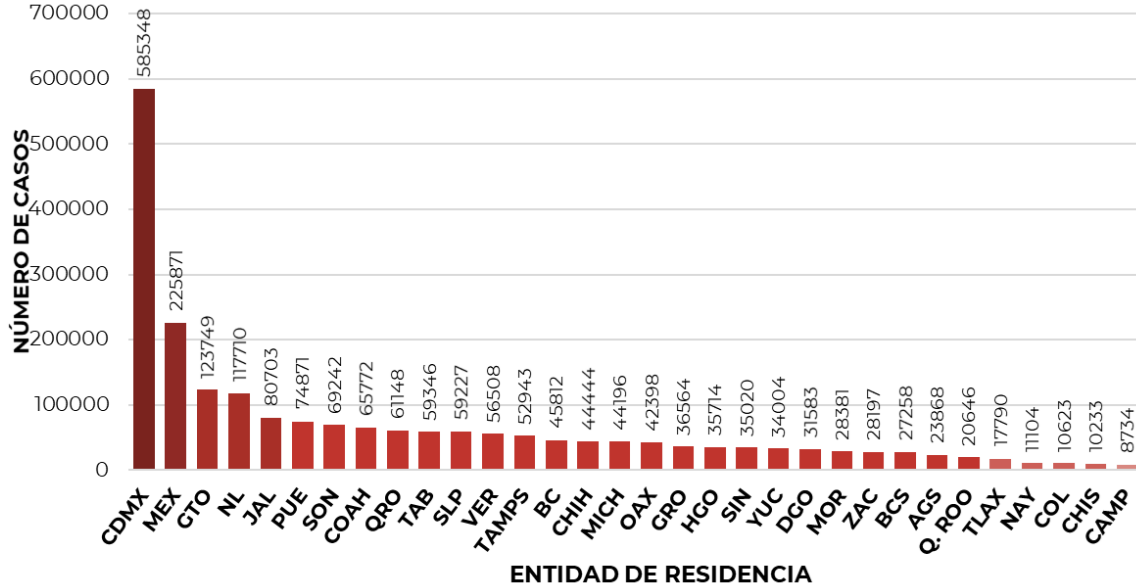

- Se consideran **casos activos**, aquellos casos positivos que iniciaron síntomas en los últimos 14 días, permitiendo identificar donde hay mayor actividad viral y por consecuencia aumento en la transmisión. La siguiente gráfica presenta los casos activos por entidad federativa.
- Al corte de información del día de hoy, se tienen registrados **30,888 casos activos** (3 al 16 de marzo 2021).

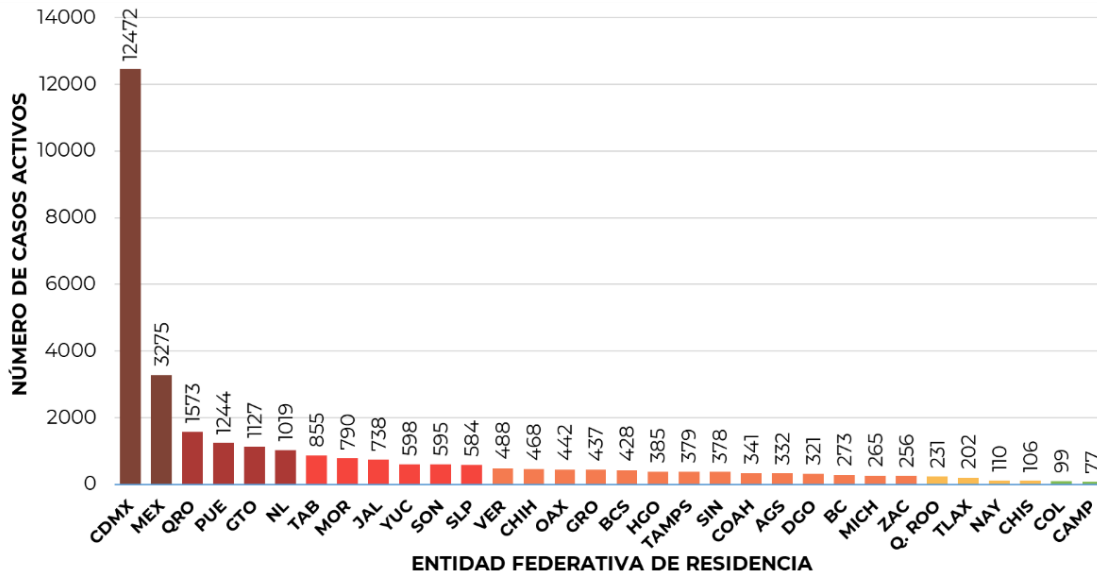

- La Ciudad de México y Estado de México son las entidades con mayor número de casos activos (>3,000 casos), seguidas de Querétaro, Puebla, Guanajuato y Nuevo León como las entidades con más de 1,000 casos activos y que en su conjunto concentran el 67% de los casos activos del país.
- Mediante el cálculo de casos activos estimados (casos activos más sospechosos con fecha de inicio de los últimos 14 días por el índice de positividad, por entidad y semana epidemiológica), la Ciudad de México y Estado de México son las entidades con mayor número de casos activos estimados (>3,000 casos). A nivel nacional se calculan 33,167 casos activos estimados.

**Informe Técnico Diario COVID-19 MÉXICO**

16/03/2021  
19:00 Hrs

**Imagen 2.** Mapa con la distribución de la tasa de incidencia de casos activos estimados por entidad de residencia.

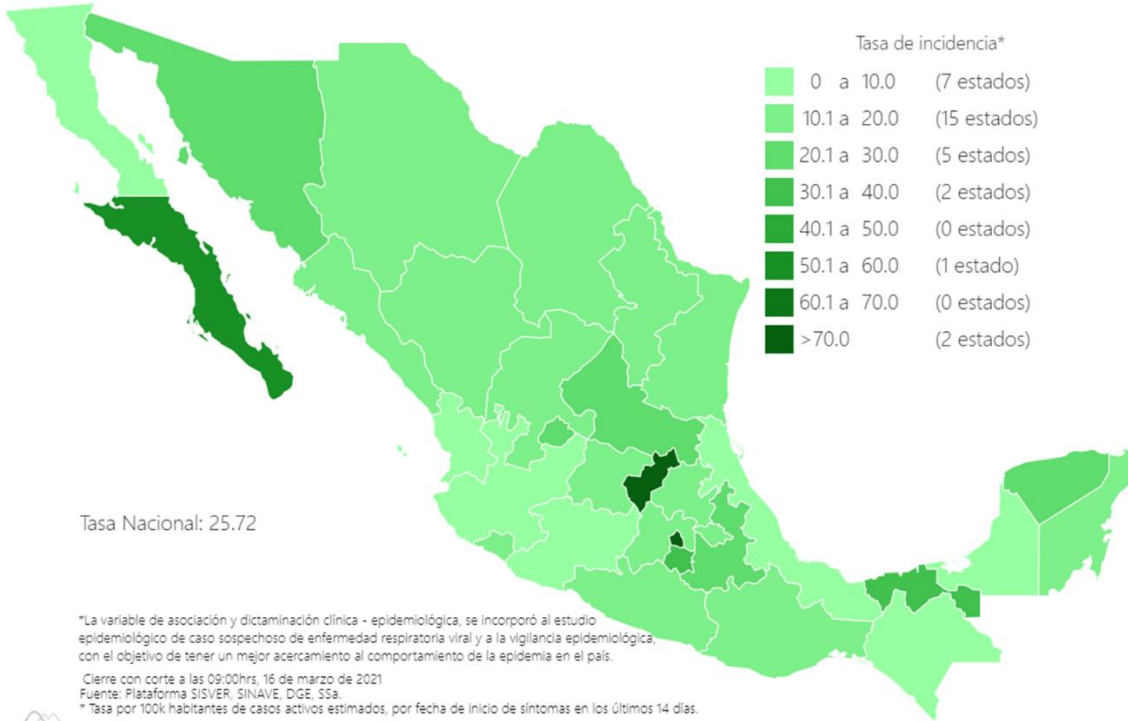

Mediante el cálculo de casos activos estimados, se presenta en este mapa la **tasa de incidencia de activos estimados** por entidad de residencia, se observa que, al día de hoy Ciudad de México, y Querétaro presentan una tasa estimada mayor a 70 por cada 100,000 habitantes.

- La siguiente gráfica de barras apiladas, muestra los **casos confirmados** (n=2,169,007), **sospechosos totales** (n=437,456) y **casos negativos** (n=3,175,550) por semana epidemiológica de acuerdo a su fecha de inicio de síntomas.

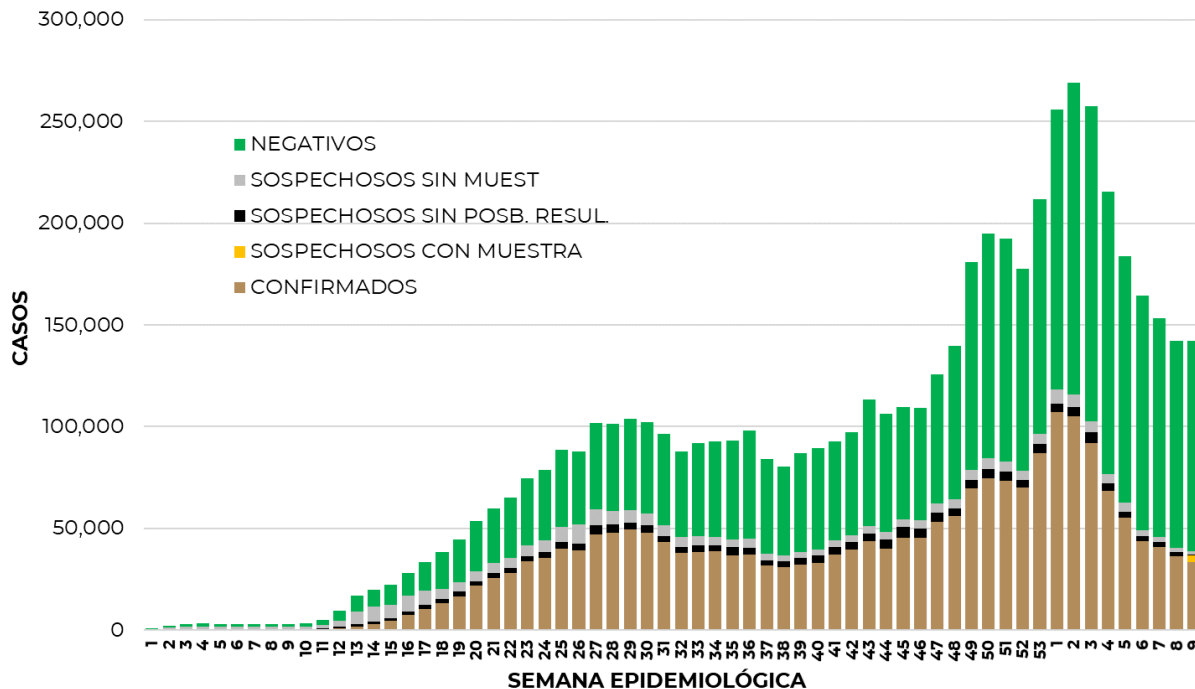



**Informe Técnico Diario COVID-19 MÉXICO**

**16/03/2021**  
**19:00 Hrs**

- La siguiente grafica muestra la estimación de casos por semana epidemiológica de acuerdo a la fecha de inicio de síntomas; se incorpora a esta los casos recuperados por semana de recuperación.

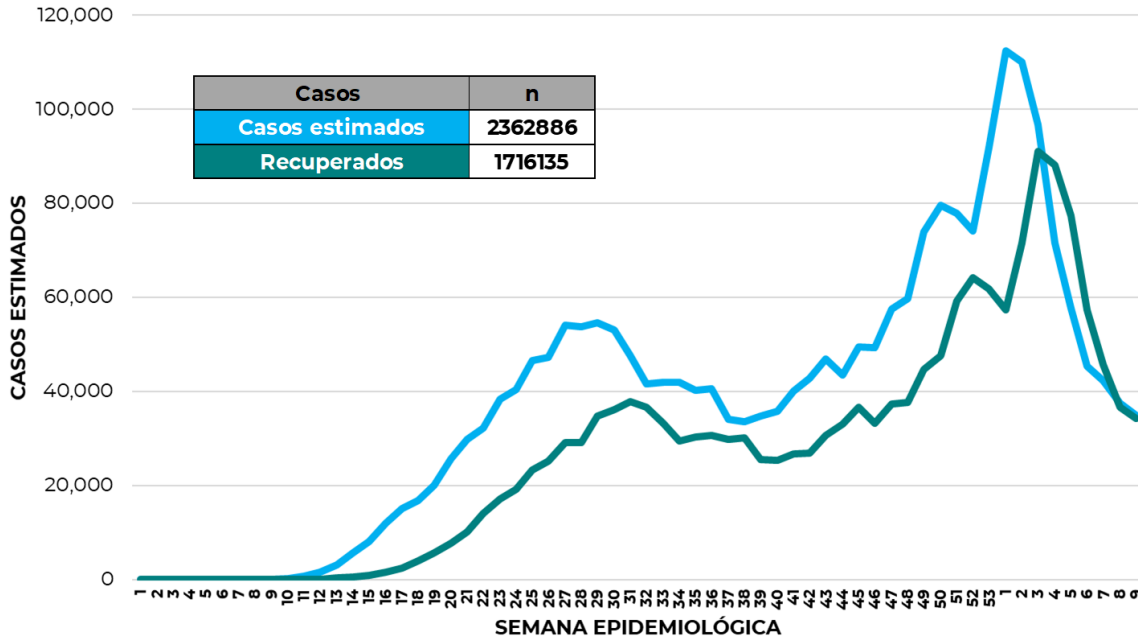

- Al corte de información del día de hoy, se registraron **195,119 defunciones totales** de COVID-19; Hasta el día de hoy, se tienen **20,523 defunciones sospechosas** de COVID-19 que incluyen las pendientes por laboratorio (n=4,144) y las que están en proceso de asociación- dictaminación clínica – epidemiológica (n=16,379) en SISVER.
- El siguiente gráfico muestra la distribución de las defunciones por semana epidemiológica de defunción, desglosando a las defunciones positivas totales, defunciones sospechosas sin posibilidad de resultado<sup>¥</sup>, defunciones sospechosas con muestra y defunciones sin muestra.

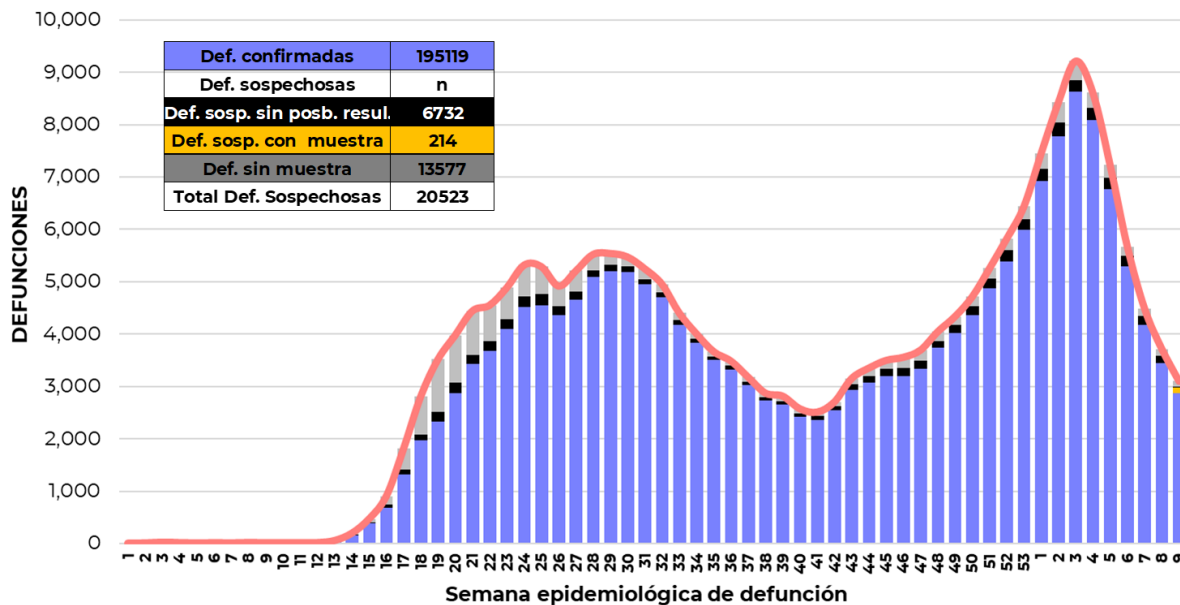



**Informe Técnico Diario COVID-19 MÉXICO**

**16/03/2021**  
**19:00 Hrs**

| Entidad Federativa  | Defunciones Positivas |
|---------------------|-----------------------|
| CIUDAD DE MÉXICO    | 37694                 |
| MÉXICO              | 22181                 |
| JALISCO             | 10897                 |
| PUEBLA              | 9564                  |
| GUANAJUATO          | 9506                  |
| NEVO LEÓN           | 8778                  |
| VERACRUZ            | 8353                  |
| BAJA CALIFORNIA     | 7585                  |
| SONORA              | 6205                  |
| COAHUILA            | 5802                  |
| HIDALGO             | 5625                  |
| SINALOA             | 5467                  |
| CHIHUAHUA           | 5407                  |
| SAN LUIS POTOSÍ     | 4733                  |
| MICHOACÁN           | 4733                  |
| TAMAULIPAS          | 4558                  |
| TABASCO             | 3868                  |
| QUERÉTARO           | 3798                  |
| GUERRERO            | 3738                  |
| YUCATÁN             | 3278                  |
| OAXACA              | 2972                  |
| ZACATECAS           | 2572                  |
| MORELOS             | 2469                  |
| QUINTANA ROO        | 2414                  |
| AGUASCALIENTES      | 2117                  |
| TLAXCALA            | 2103                  |
| DURANGO             | 2098                  |
| NAYARIT             | 1761                  |
| CHIAPAS             | 1359                  |
| BAJA CALIFORNIA SUR | 1216                  |
| COLIMA              | 1200                  |
| CAMPECHE            | 1068                  |
| NACIONAL            | 195119                |

La distribución por sexo en las **defunciones confirmadas** muestra un predominio del 63% en hombres. La mediana de edad en los decesos es de 64 años. El siguiente gráfico muestra la distribución de defunciones confirmadas y sospechosas por fecha de defunción.

- La tabla describe el número de defunciones positivas a COVID-19 por fecha de defunción al corte del día de hoy, ordenadas de mayor a menor según la entidad federativa. La Ciudad de México, el Estado de México, Jalisco, Puebla, Guanajuato, Nuevo León, Veracruz, Baja California, Sonora y Coahuila se ubican como las 10 entidades que han registrado el mayor número de defunciones y que en conjunto representan más de la mitad (64.9%) de todas las del país. La Ciudad de México por sí sola, acumula 19.3% de todas defunciones a nivel nacional.

**Medidas de higiene básicas:**

- Las personas que padecen: diabetes, hipertensión, obesidad mórbida, insuficiencia renal, lupus, cáncer, enfermedades cardíacas y respiratorias, así como trasplantes, personas adultas mayores a partir de los 60 años cumplidos, personas embarazadas, deben hacer **resguardo familiar en casa**.
- Conservar una **sana distancia**, cuando menos **a 1.5 metros** de distancia el uno del otro.
- **Protección y cuidado de las personas adultas mayores**, la medida más importante es el aislamiento social voluntario y seguir las recomendaciones de sana distancia y medidas de prevención si se visita a personas adultas mayores.
- **Uso de cubrebocas y lavado frecuente de manos**
- **Ventilación en lugares cerrados**
- **Saludo a distancia**, no saludar de beso, de mano o abrazo.
- Para mayor información acerca de COVID-19 puede consultar la página electrónica de la Secretaria de Salud: <https://coronavirus.gob.mx/>